PH_M029
Riferimento
Scansiona il codice QR per visualizzare la proprietà

Mexilhoeira Grande - Villa

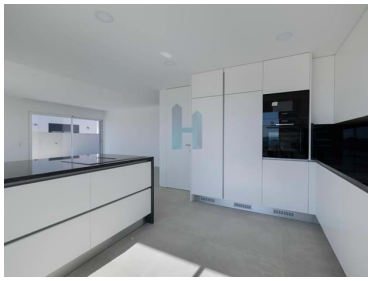

3 Camere da letto | **4** bagni | **190** Area (m²) | **251** Area di atterraggio (m²) | Box auto

800 000 €
(EUR €)

Villa con 3+1 camere da letto e garage - M.G

Benvenuti nell'affascinante villaggio di Mexilhoeira Grande, dove la tranquillità incontra l'educazione e la deliziosa cucina regionale.

Durante l'esplorazione della zona, troverete l'affascinante Adega Vila Lisa, un ristorante regionale a soli 6 minuti di distanza, dove potrete gustare i sapori autentici della regione. Concedetevi una cucina tradizionale godendo dell'atmosfera e dell'ospitalità locale.

Questa magnifica villa con 3+1 camere da letto, situata nel villaggio di Mexilhoeira Grande. Con 3 camere da letto, 4 bagni e una superficie totale di 190m2, questa proprietà di nuova costruzione offre tutto ciò che si può desiderare. Goditi una vista mozzafiato sulla campagna e sul fiume dalla terrazza mentre ti rilassi in un ambiente calmo e sereno. Con caratteristiche come aria condizionata, riscaldamento a pavimento, garage, dispensa e cucina dotata di elettrodomestici BOSH, questa villa

Artem
968137818 ²
artem@thepenthouse.pt

T +351 282 431 253 ¹ · E info@thepenthouse.pt
Rua do Sol, Ed. Elite Residence, Loja A, 8500-411 Portimão
AMI 20698
¹ (Chiamata verso rete fissa nazionale) | ² (Chiamata rete mobile nazionale)

POWERED BY casafaricrm.com

è l'epitome del comfort e della funzionalità.

Non perdete l'occasione di acquistare questa proprietà unica, che ha la certificazione energetica A+ e una posizione ideale vicino a campi da golf, farmacie e scuole. Vivi il meglio della vita in Algarve in questa splendida villa a Mexilhoeira Grande. Un'occasione da non perdere.

Programmate una visita oggi stesso!

Caratteristiche della proprietà

- Tavola stufa
- Estrattore
-
- Cucina con isola
-
- Aria condizionata
- Pannelli solari impianto pre
- Anno di Costruzione: 2025
-
-
-
-
-
- Balcone
-
- Garage
- Rete idrica
- Forno
-
- Frigorifero combinato
-
-
- Untergeschoss
- : , Farmácia, Schools
- Lavanderia
-
- , ,
-
-
-
-
- Terrazzo
- Certificazione energetica: A+
-

Artem
968137818 ²
artem@thepenthouse.pt

T +351 282 431 253 ¹ · E info@thepenthouse.pt
Rua do Sol, Ed. Elite Residence, Loja A, 8500-411 Portimão
AMI 20698
¹ (Chiamata verso rete fissa nazionale) | ² (Chiamata rete mobile nazionale)

POWERED BY casafaricrm.com